COMUNE DI CAPANNORI
Provincia di Lucca

PIANO ATTUATIVO: REALIZZAZIONE DI CENTRO POLIFUNZIONALE PRODUTTIVO E DI SERVIZIO ALLA ZONA INDUSTRIALE DI CARRAIA SCHEDA N° 22 DEL R.U

PROPRIETA'

EDILTOSCA s.c.a.r.l. San Possidonio MODENA
MAMO s.r.l. Milano

PROGETTAZIONE

Architetto Gilberto Galli
Viale Santa Maria delle Vertighe 22/c
Monte San Savino (AR) Tel. 0575/810523

Ingegnere Renzo Bessi
Via Don Aldo Mei 64/K
Capannori (LU) Tel. 0583/429514

PROGETTO OPERE DI URBANIZZAZIONE

PLANIMETRIA FOGNATURE NERE ATTUALE

PLANIMETRIA FOGNATURE NERE DI PROGETTO

REV.	MOTIVI AGGIORNAMENTO	DATA
1		MAG. 2011
2		
3		

NUMERO TAVOLA ARCHITETTONICO	
NUMERO TAVOLA OPERE DI URBANIZZAZIONE	16
SCALA PROGETTO	1:200

"Studio di Architettura" Arch. GILBERTO Galli, viale S. Maria delle Vertighe 22/c Monte S. Savino (AR)
Telefono: 0575 / 810523 Fax: 0575 / 810905 e - mail: gilberto@tecltnet.it

Pozzetto con sifone Dn 160

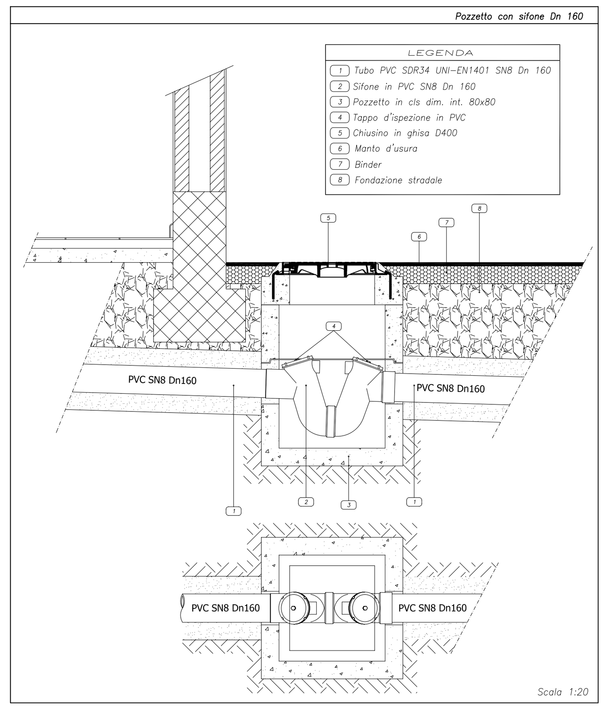

Sezione condotta interrata

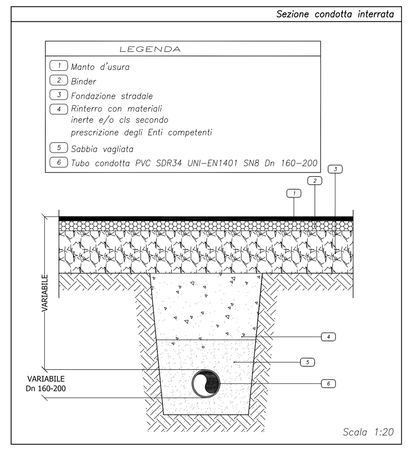

Pozzetto di derivazione tipo pozzetto A – Tubo Dn 200 e Dn 160

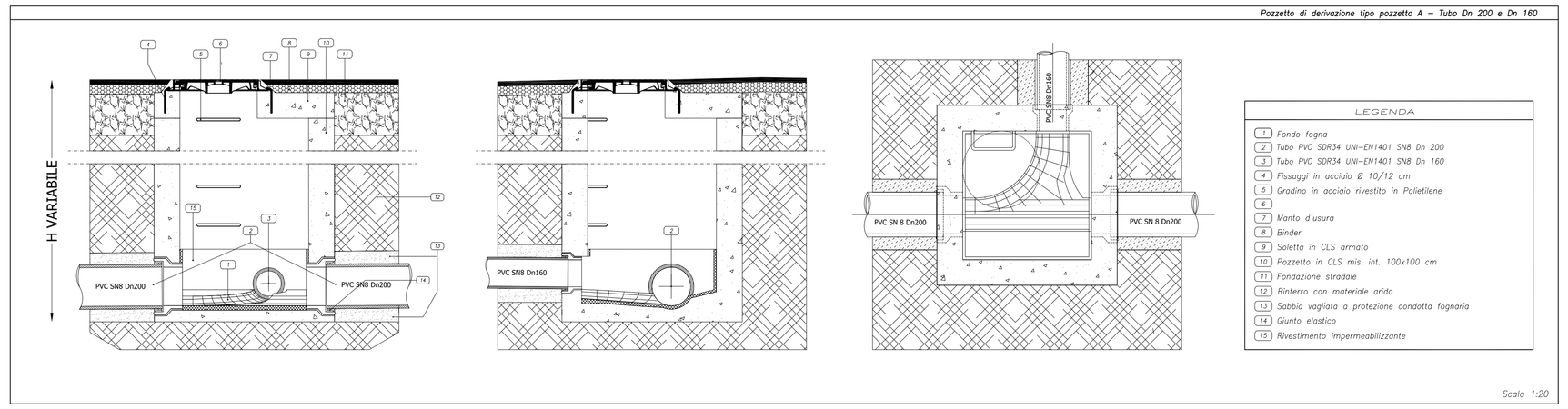

Chiusini in Ghisa sferoidale – classe D 400

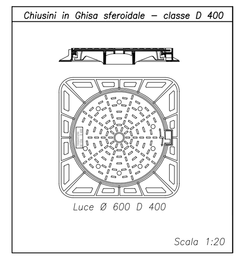

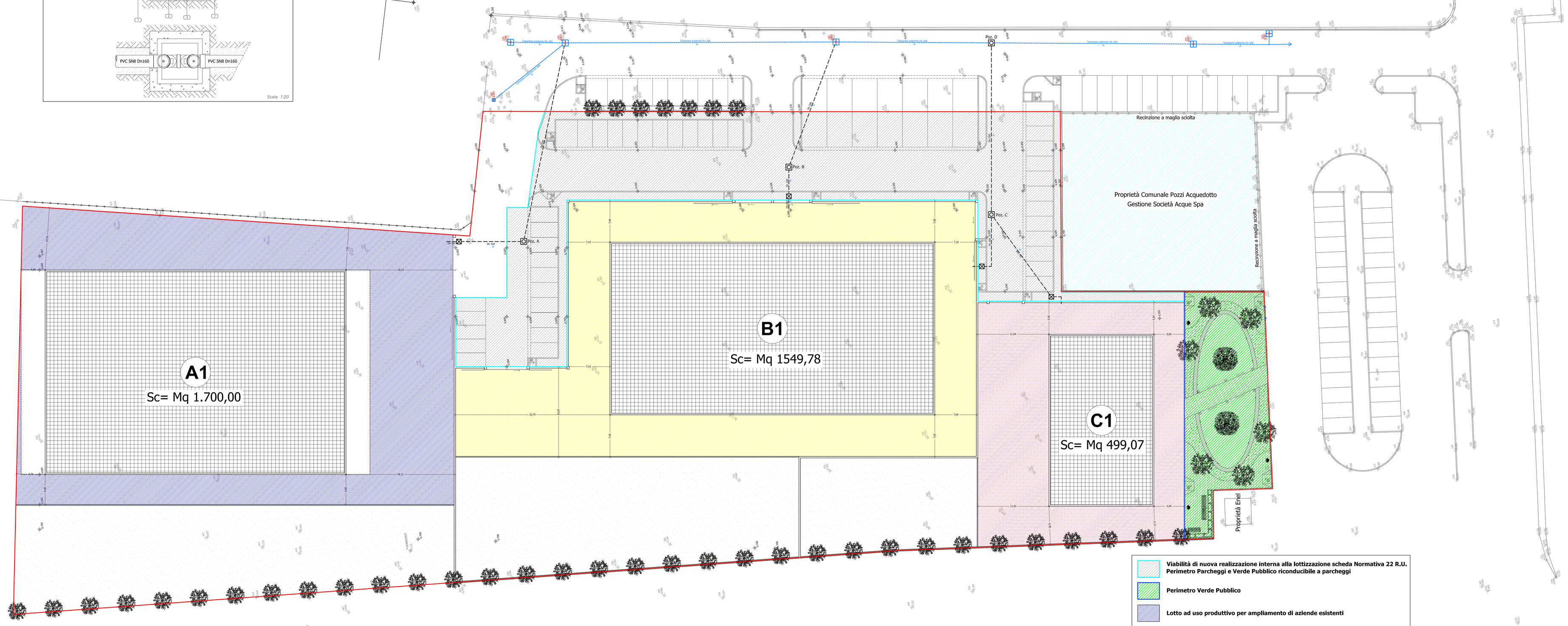

LEGENDA E PRESCRIZIONI

TUBAZIONE IN PVC DN 200 ESISTENTE
TUBAZIONE PVC SDR34 UNI-EN1401 Dn 200 PROGETTO
TUBAZIONE PVC SDR34 UNI-EN1401 Dn 160 PROGETTO

Tubazioni di nuova installazione PVC SDR34 UNI-EN 1401 SN8 DN 160-200 come da profilo e planimetria
Barre da 6 m con giunzioni a bicchiere e guarnizione di tenuta.
La condotta deve essere posata in fronte su letto di sabbia livellata s=10 cm
e rinfiantata sempre con sabbia per un altezza di 15 cm lungo le generatrici.
Il letto di posa deve essere ben livellato, il tubo sovo dovrà essere livellato
mediante prevention grillo Ø 16 maglia.
I diametri indicati si riferiscono all'esterno +/- tolleranze di produzione.

POZZETTO DI LINEA SU FOGNATURA ESISTENTE MISURE INTERNE 100X100 cm
POZZETTO DI LINEA SU FOGNATURA ESISTENTE MISURE INTERNE 50x50 cm
POZZETTO DI ISPEZIONE SCARICHI PRINCIPALI FOGNA MIN. INTERNE 100X100 cm PROGETTO
POZZETTO CON SIFONE Dn 160 MISURE MIN. INTERNE 80x80 cm PROGETTO

Pozzetti di ispezione ed immissione su fogna esistente in cls vibrato 100x100 minima interna,
fondo in cls magro e soletta in c.a. completo di scala d'ispezione.
Pozzetti di ispezione per dorsale principale in cls vibrato 100x100 minima interna,
fondo in cls magro e soletta in c.a. completo di scala d'ispezione.
Pozzetti di ispezione per dorsale secondaria in cls vibrato 80x80 minima,
fondo in cls magro e soletta in c.a. completo di scala d'ispezione.
Chiusino in ghisa tipo FAMREX EN124 D400 marcato 'N' passo d'uomo >60 cm

In fase costruttiva Acque Spa si riserva di effettuare prescrizioni di dettaglio e comunque la supervisione all'esecuzione.

Viabilità di nuova realizzazione interna alla lottizzazione scheda Normativa 22 R.U. Perimetro Parcheggi e Verde Pubblico riconducibile a parcheggi

Perimetro Verde Pubblico

Lotto ad uso produttivo per ampliamento di aziende esistenti

Lotto ad uso produttivo per insediamento nuove attività

Lotto attività di servizio (art. 5 delle Norme di Attuazione)

Quote stato attuale

Quote stato di progetto